

Zur Maßentnahme nur bedingt geeignet.
Sämtliche Maße sind vor Ort zu prüfen!
Maßangaben in Meter

Die Genehmigungsplanung ersetzt
keine Ausführungsplanung!
Zur Realisierung ist unbedingt die Erstellung
einer Ausführungsplanung erforderlich.

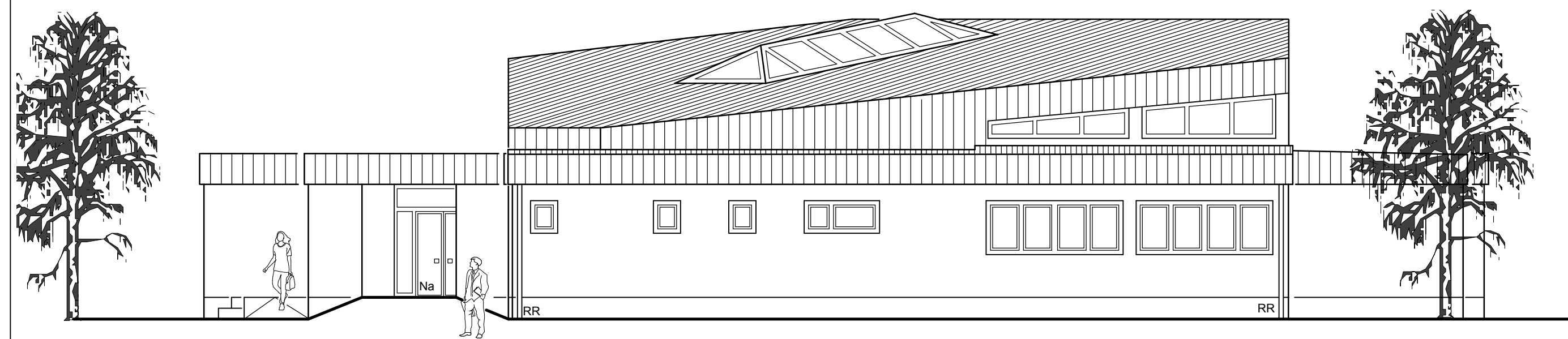

Ansicht von Nord (Parkplatz) M. 1:100

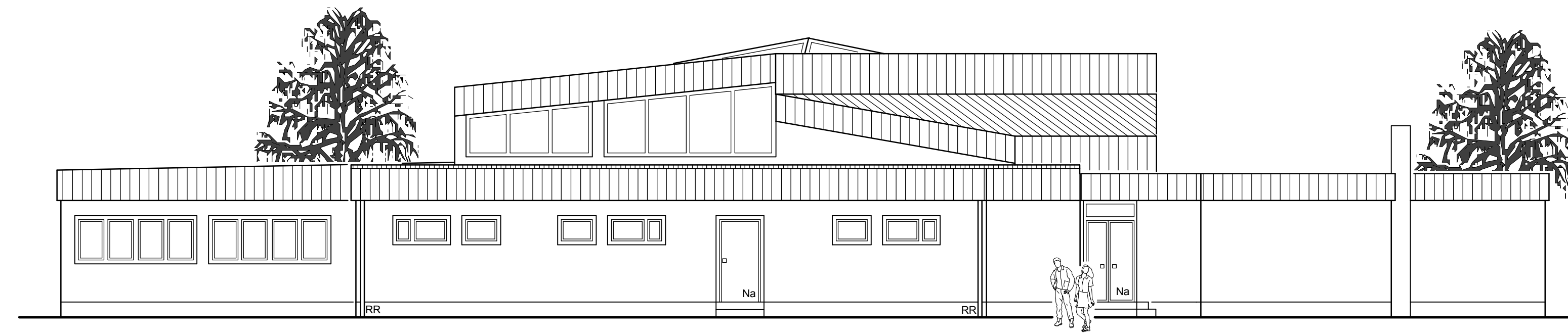

Ansicht von West M. 1:100

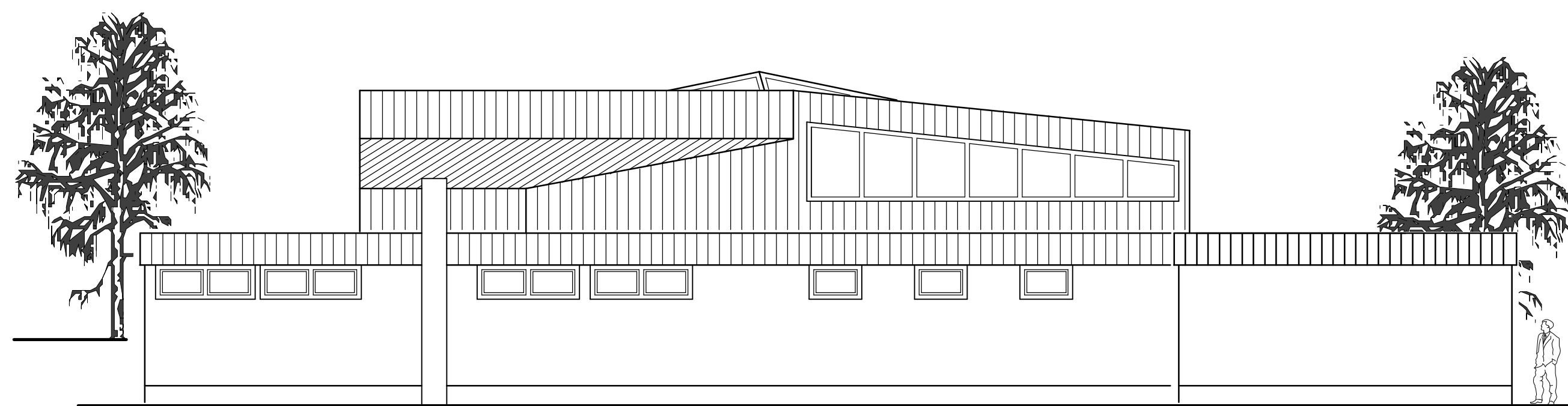

Ansicht von Süd M. 1:100

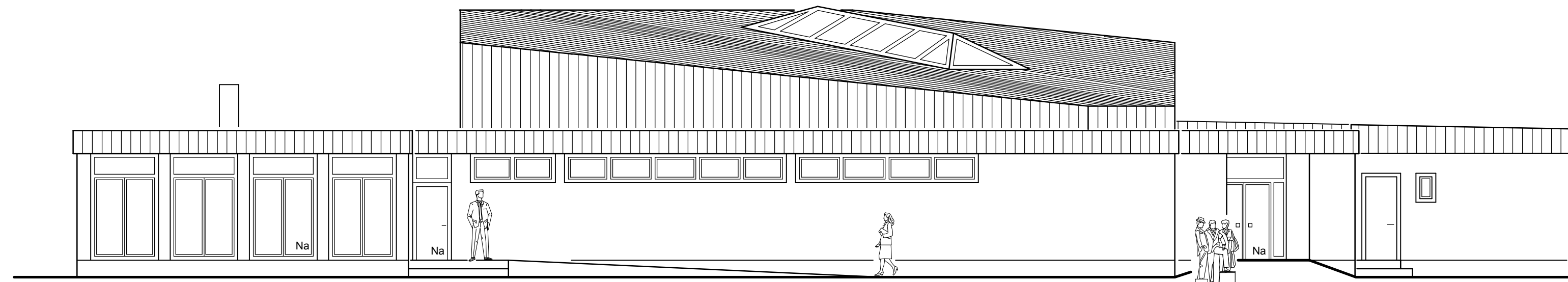

Ansicht von Ost ("In den Weppen") M. 1:100

Dachaufbau gemäß Schallschutz:

- Akustikdecke zwischen Sparren, OWA Typ Janus, d = 38 mm
- Brettschalung auf Sparren, d = 22 mm
- Dampfsperre
- Mineralfaser, d = 200 mm
- Brettschalung, d = 22 mm
- Vordeckbahn, Dörken Delta Trela
- Blecheindeckung, Kalzip

Verstärkung der Konstruktion gemäß Statik:

- Kanthölzer unterhalb der Querbalken,
- U-Profile seitlich der Hauptträger,

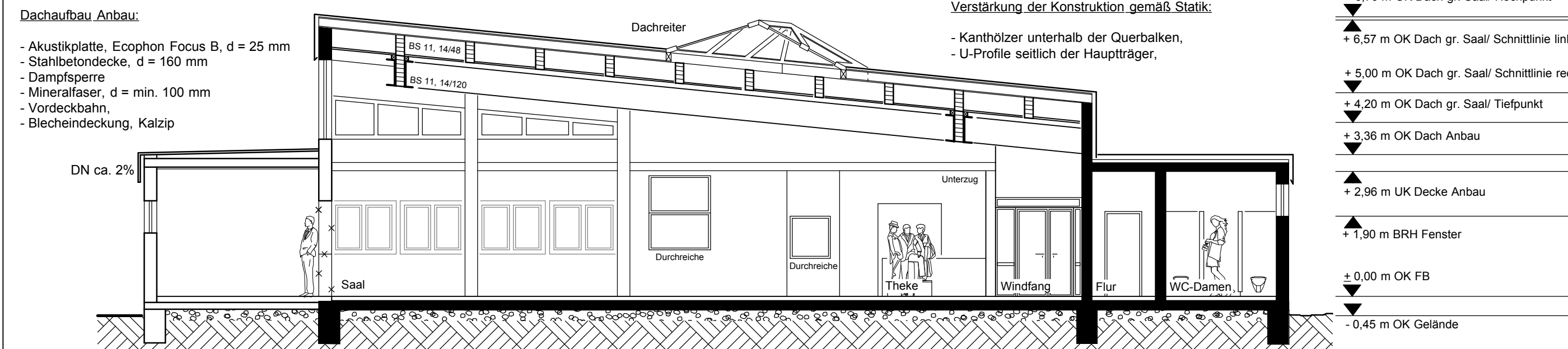

Schnitt A-A M. 1:100

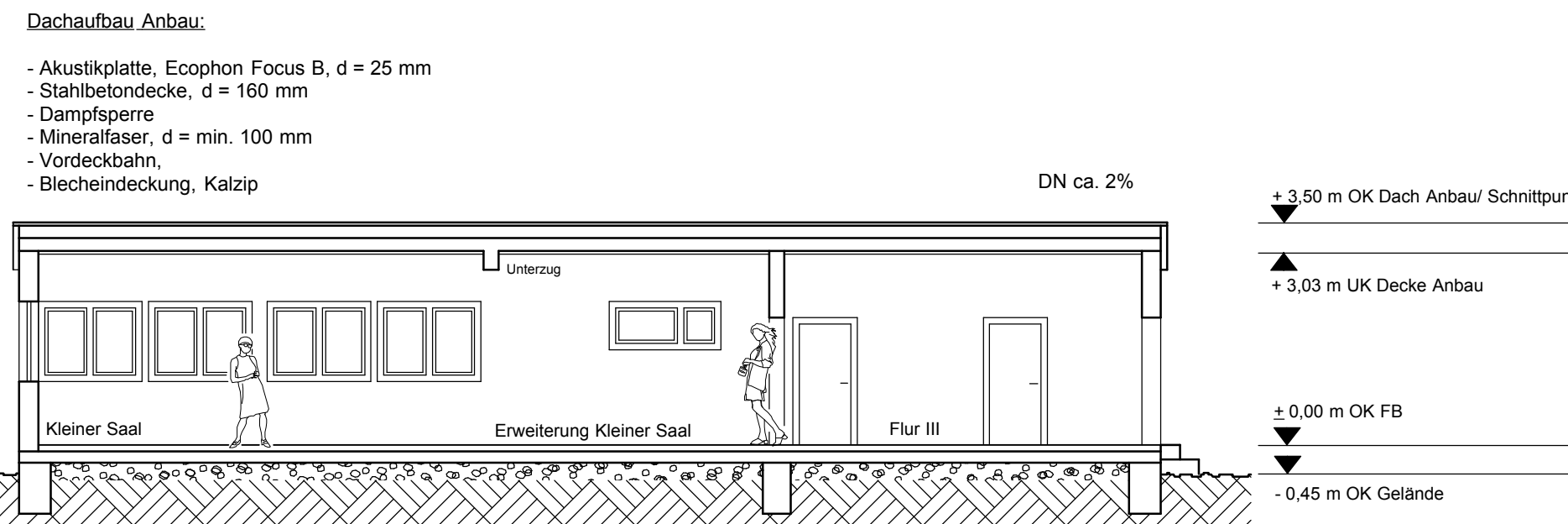

Schnitt C-C M. 1:100

Dachaufbau gemäß Schallschutz:

- Akustikdecke zwischen Sparren, OWA Typ Janus, d = 38 mm
- Brettschalung auf Sparren, d = 22 mm
- Dampfsperre
- Mineralfaser, d = 200 mm
- Brettschalung, d = 22 mm
- Vordeckbahn, Dörken Delta Trela
- Blecheindeckung, Kalzip

Verstärkung der Konstruktion gemäß Statik:

- Kanthölzer unterhalb der Querbalken,
- U-Profile seitlich der Hauptträger,

Dachaufbau Anbau:

- Akustikplatte, Ecophon Focus B, d = 25 mm
- Stahlbetondecke, d = 160 mm
- Dampfsperre
- Mineralfaser, d = min. 100 mm
- Vordeckbahn,
- Blecheindeckung, Kalzip

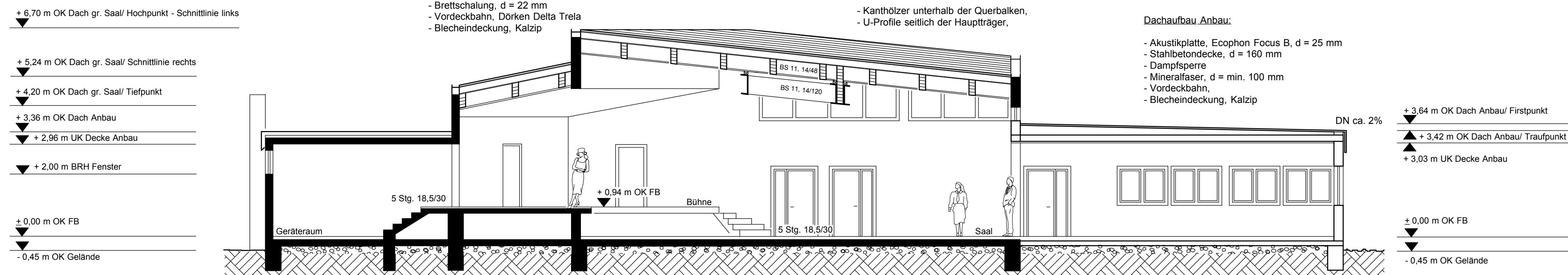

Schnitt B-B M. 1:100

Bauherr:

Ortsgemeinde Bornheim
vertreten durch
Herrn Ortsbürgermeister Bach
76879 Bornheim

Entwurfsverfasser:

Planungsbüro Wolf
Dipl.-Ing. Hans-Jürgen Wolf
Freier Stadtplaner AK Rheinland-Pfalz
Weberstraße 27
67655 Kaiserslautern

Dipl.-Ing. FH + TU - Architekt
Friedrich-Karl Herzog-Bangert
Weinstraße 179
67434 Neustadt a.d. Weinstraße/Hambach

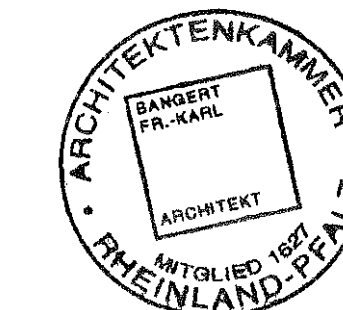
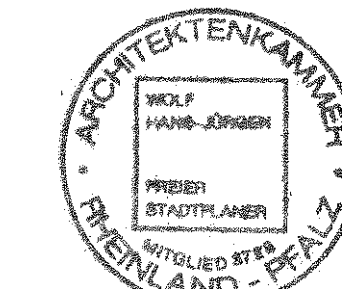

PLANUNGSBÜRO WOLF Dipl.-Ing. Hans-Jürgen Wolf
Freier Stadtplaner AK Rhld.-Pf.
Weberstraße 27
67655 Kaiserslautern
Tel.: 0631 360 58 00
Fax.: 0631 360 58 02
e-mail: planungsbuero-wolf@t-online.de

Auftraggeber:		
Ortsgemeinde Bornheim		
Projekt/maßnahme/Objekt:		
Erweiterung Dorfgemeinschaftshaus		
Umfang:		
Schnitte und Ansichten		
Phase:		
Genehmigungsplanung		
gezeichnet/ geprüft/ Datum:	Maßstab:	Projekt/Phase/Plannr.:
NA/IK/WO 07.11.2006	1:100	119/4/2b
Änderung mit Datum:		
NA/IK/WO 26.02.2007, KO/WO 19.10.2007, KO/WO 20.11.2007, KO/WO/11.01.08, KO/WO/15.02.2008, KO/WO/13.06.2008		